

Province de Hainaut
Ville de La Louvière
5e Division (Haine-Saint-Paul) Section A
Plan de Mesurage pour la détermination
Des quotités d'un immeuble à appartements
Sur la parcelle n°7C3
Sise rue Henri Aubry, 4

Agissant à la requête de M.

Plan dressé par le Géomètre-Expert Gabriel Callari,
Assermenté auprès du Tribunal de 1e Instance de Mons
Inscrit au Tableau des Titulaires sous le n°GEO071042
T : 0495/10.34.00 - E : callari.gabriel@gmail.com

Fait à Estinnes, le 02/02/2026, à l'échelle 1/100 (Format A3)
(Plan 1 sur 2)

Callari

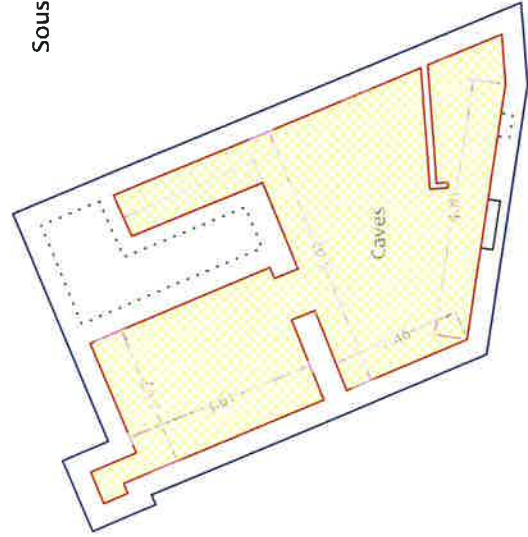
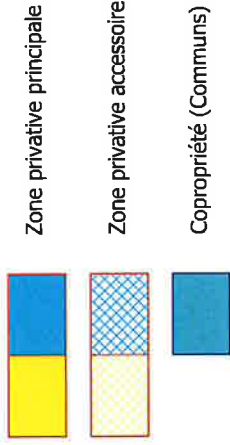

Sous-sol

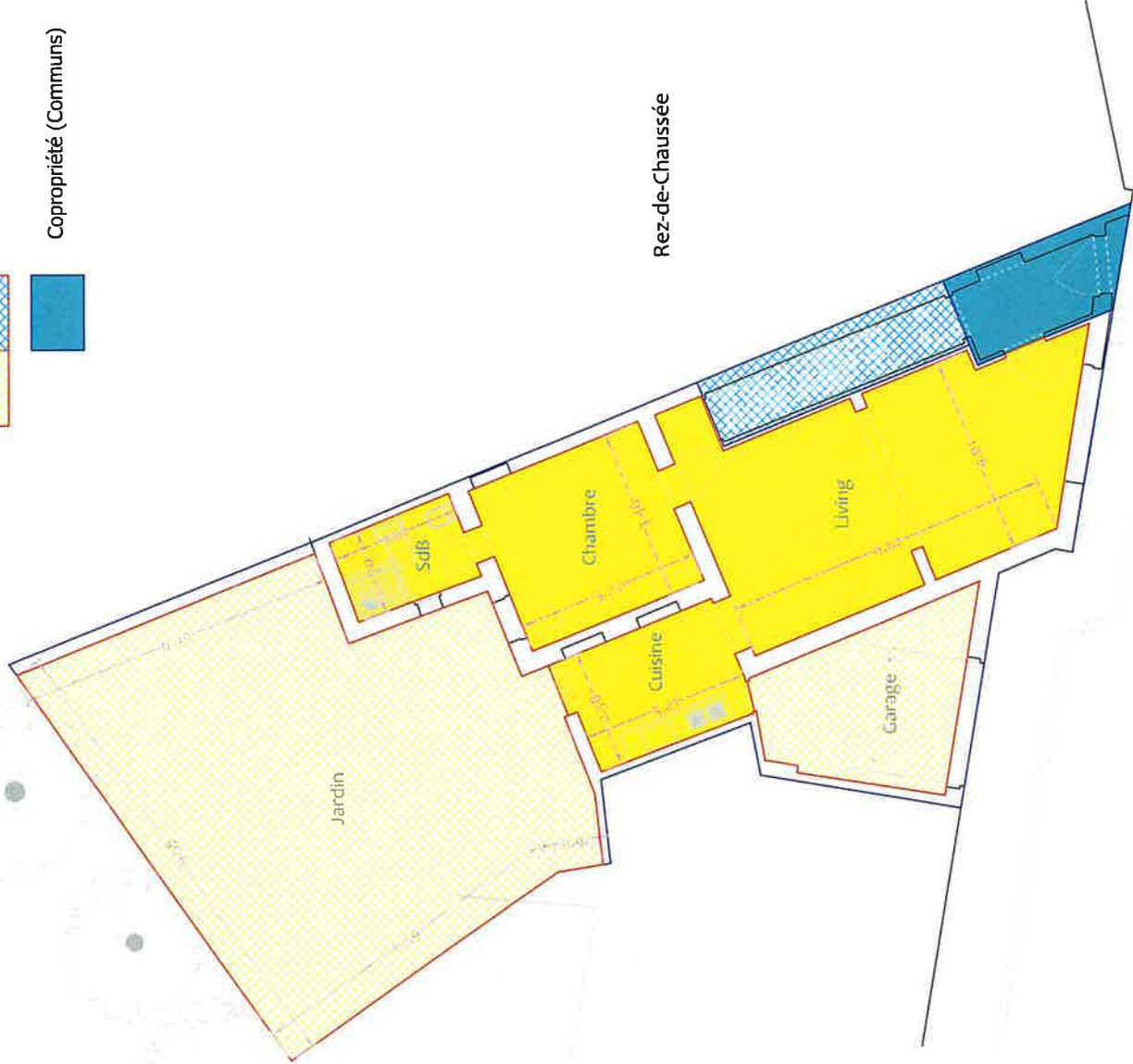

Rez-de-Chaussée

Appartement 1

rue Henri Aubry

Province de Hainaut
Ville de La Louvière
5e Division (Haine-Saint-Paul) Section A
Plan de Mesurage pour la détermination
Des quotités d'un immeuble à appartements
Sur la parcelle n°7C3
Sise rue Henri Aubry, 4

Agissant à la requête de M.

Plan dressé par le Géomètre-Expert Gabriel Callari,
Assermenté auprès du Tribunal de 1e Instance de Mons
Inscrit au Tableau des Titulaires sous le n°GEO071042
T : 0495/10.34.00 - E : callari.gabriel@gmail.com

Fait à Estinnes, le 02/02/2026, à l'échelle 1/100 (Format A3)
(Plan 2 sur 2)



Appartement 2 (Duplex)

1e Etage

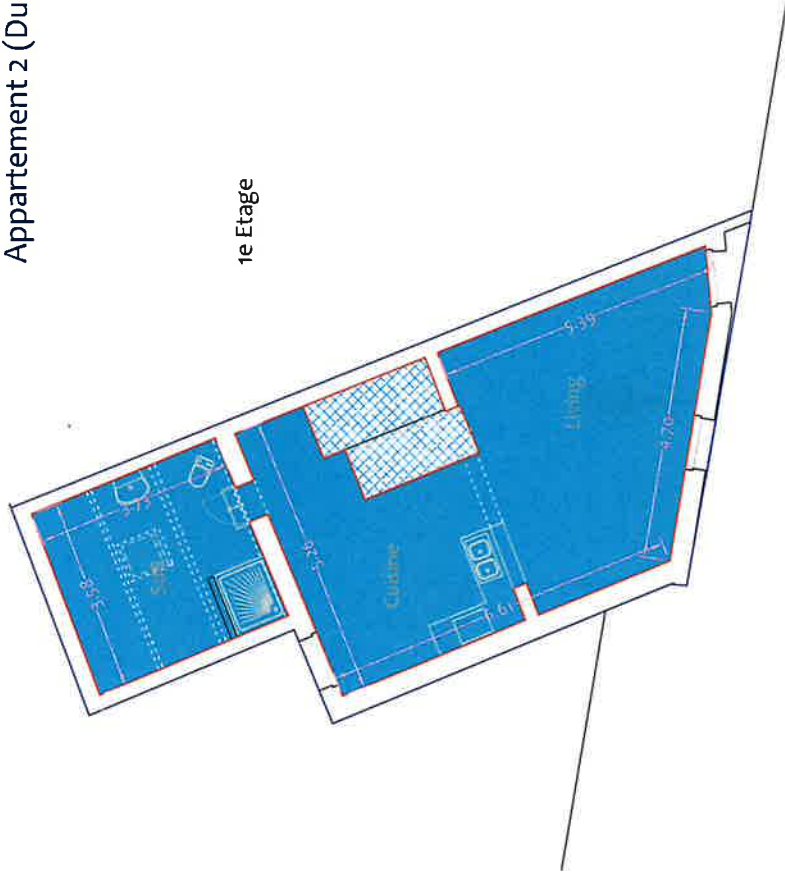

2e Etage (Combles)

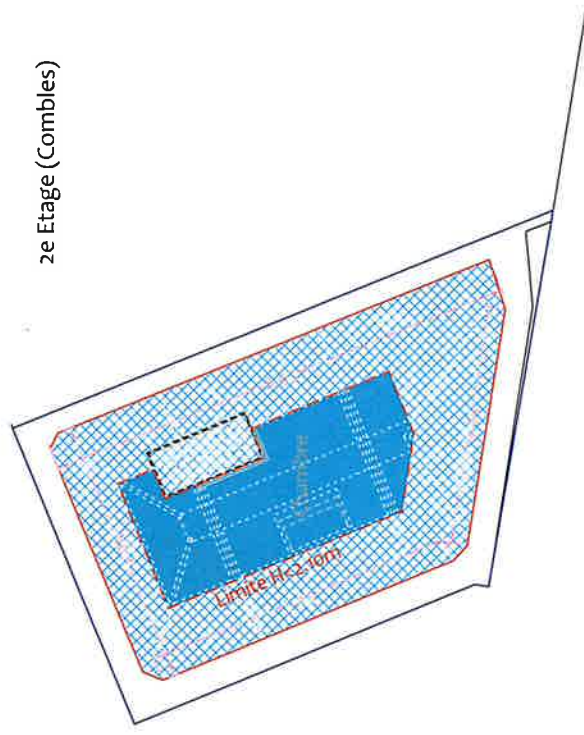

Zone privative principale
Zone privative accessoire
Copropriété (Communs)

